PL. 63F

FÖRSLAG TILL ÄNDRAD STADSPLAN FÖR KV. SIGBJÖRN OCH DEL AV KV. KNUT, UPPSALA

UPPRÄTTAT I SEPTEMBER 1966. ÄNDRAT I NOVEMBER 1966.

STADSARKITEKT STADSPLANEARKITEKT

Att länsstyrelsen i Uppsala län den 13 april 1967 fastställt denna ändring av stadsplanen för kvarteret Sigbjörn och del av kvarteret Knut i Uppsala, dock att från fastställelse undantagits det med BH II betecknade området samt att beslutet vunnit laga kraft; betygar Uppsala slott i landskansliet den 24 juli 1967.
På tjänstens vägnar:
BO BLOMQVIST

Likheten med originalet betygar i tjänsten:

Stadsplanearkitekt

Tillhör Uppsala stads stadsfullmäktiges beslut den 20.1.67 § 34
LENNART SKOGLUND
Stadsfullmäktiges sekr.

BETECKNINGAR

GRÄNSBETECKNINGAR

- STADSPLANEGRÄNS
- GÄLLANDE OMRÅDESGRÄNS
- AVSEDD ATT UTGÅ
- OMRÅDESGRÄNS
- BESTÄMMELSEGRÄNS
- LINJE ÖVER VILKEN KÖRBAR IN- OCH UTFART ICKE FÅR ANORDNAS
- ILLUSTRATIONSLINJE

OMRÅDESBETECKNINGAR

ALLMÄN PLATS

- GATA ELLER TORG
- PARK ELLER PLANTERING
- GATUPLANTERING

BYGGNADSKVARTER

- B — OMRÅDE FÖR BOSTADSÄNDAMÅL
- HC — " " HANDELSÄNDAMÅL OCH SAMLINGSLOKALER
- G — " " GARAGEÄNDAMÅL

ÖVRIGA BETECKNINGAR

- MARK SOM ICKE FÅR BEBYGGAS
- +00.00 — GÄLLANDE GATUHÖJD
- (+00.00) — " " AVSEDD ATT UTGÅ
- II,III — ANTAL VÅNINGAR
- BEFINTLIG BYGGNAD
- FASTIGHETSGRÄNS
- 63 — FASTIGHETSBETECKNINGAR
- 8.0 — BYGGNADSHÖJD

SPECIALOMRÅDE

- P — OMRÅDE FÖR PARKERINGSÄNDAMÅL

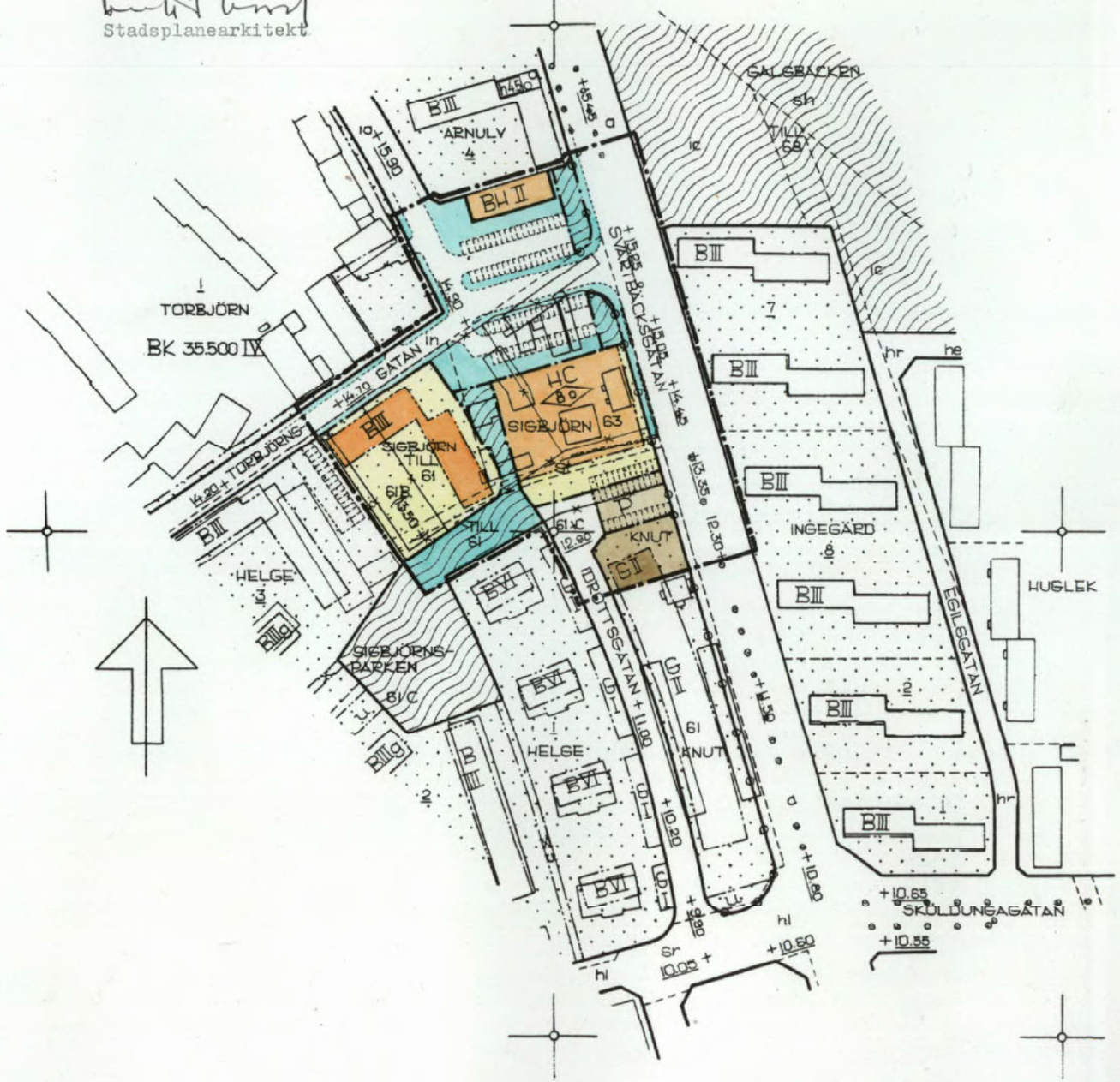

0380- 301

SVENSKA REPRODUKTIONS AB 1967